

ДИНОЗАВРИКИ

Ноты с сайта - www.notarhiv.ru

Стихи М. Яснова

Неторопливо, плавно

нар

Весело

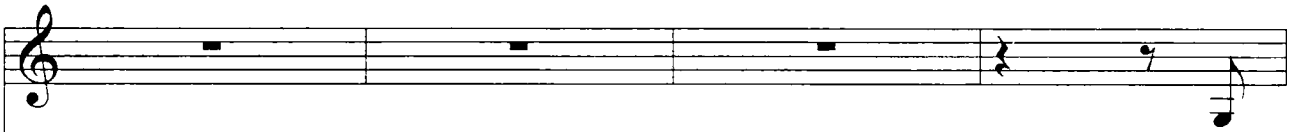

В да -
Не
На -
Ма -

ле - кой Ди - но - за - фри - ке, сре - ди хол - мов и рек, смеш -
зна - ют ди - но - зав - ри - ки ни го - ря, ни за - бот, им
дев на ше - и шар - фи - ки, и в за - су - ху, и в грязь гу -

ны - е ди - но - зав - ри-ки жи-вут ко - то - рый век. К ним
 по - да - ют на за -втраки ма - ли - но - вый ком-пот, ма -
 ля - ют ди - но - зав - ри-ки, тол - ка - ясь и сме-ясь. Там

за мо-ре и за ре-ку не сы - щет - ся пу-тей, и
 ли - новый и ро - зовый, зе - ле - ный, го - лу-бой и
 не бы-ва - ет тра - у-ра, по - сколь - ку круг - лый год «Ра -

ма - мы - ди-но-зав - ри-хи спо-кой - ны за де - тей.
 слад - кий сок бе - ре - зовый с рас-сып - ча - той хал - вой.
 бы - ня Ди-но-за - у-ра» по те - ли - ку и - дет.

лыш - ки - ди - но - зав - роч-ки иг - ра - ют по ут - рам на

скри - поч - ке, на ар - фоч - ке: ту - ру - ти - ри - та - рам!.. И

друж - но взяв - шись за ру-ки, тан - цу - ют по ут - ру ма -

лют - ки - ди - но - зав - ри-ки: та - рам - ти - ри - ту - ру!..

В темпе куплета

Жи -

вет - ся в Ди - но - за - фри - ке и ве - се - ло, и власть. Как

жаль, что в Ди - но - за - фри - ку нам с ва - ми не по - пасть— уж

вы бы ди - но - зав - ри - ков об - ня - ли, как род - ных, а

я для э - тих гав - ри - ков сло - жил бы э - тот стих!

В темпе куплета

Ди - но - зав - ри - ки,

ди - но - зав - ри - ки.

хлоп хлоп хлоп хлоп хлоп хлоп хлоп поклон

1. В далекой Динозафрике,
 Среди холмов и рек,
 Смешные динозаврики
 Живут который век.
 К ним за море и за реку
 Не сыщется путей,
 И мамы-динозаврихи
 Спокойны за детей.

2. Не знают динозаврики
Ни горя, ни забот,
Им подают на завтраки
Малиновый компот,
Малиновый и розовый,
Зеленый, голубой
И сладкий сок березовый
С рассыпчатой халвой.
3. Надев на шею шарфики,
И в засуху, и в грязь
Гуляют динозаврики,
Толкаясь и смеясь.
Там не бывает траура,
Поскольку круглый год
«Рабыня Динозаура»
По телику идет.
4. Малышки-динозаврочки
Играют по утрам
На скрипочке, на арфочке:
Туру-тири-тарам!..
И дружно взявшись за руки,
Танцуют поутру
Малютки-динозаврики:
Тарам-тири-туру!..
5. Живется в Динозафрике
И весело, и всласть.
Как жаль, что в Динозафрику
Нам с вами не попасть, —
Уж вы бы динозавриков
Обняли, как родных,
А я для этих гавриков
Сложил бы этот стих!