

Элегия

Добронравов

М. Магомаев

Molto rubato

Ноты с сайта - www.notarhiv.ru

кар *p*

С движением

Ст

tr *Ст* (sempre)

tr *Ст*

E♭

1. Нет солн-ца без те-бя, нет пес-ни без те-бя,
2. Звёзд си-ни-е гла-за, звёзд яс-ны-е гла-за,

Fm9

B♭7

E♭

G7

вми-ре ог-ром-ном нет без те-бя теп-ла.
пер-вы-е встре-чи, пер-вой люб-ви гро-за...

Ст

E♭

Свет ю-нос-ти мо-ей, свет неж-нос-ти тво-ей-
Зов па-мя-ти мо-ей, зов звёзд-ных вит-ра-жей-

Fm⁹ B \flat 7 E \flat C7

толь - ко лишь от - звук му - зы - ки дав - них дней.
 всерд - це ос - та - лась му - зы - ка дав - них дней.

Припев:

Fm Cm

Вце- лом ми - ре я о - дин.

Fm6 G7 Cm

Я са - мим со - бой су - дим.

Fm7 B \flat 7 E \flat Cm

Я не смог лю - бовь спас - ти -

Fm6 G7 Cm 1.

ты прос - ти ме - ня, прос - ти!

Воодушевлённо

2. B7 *mf* Em

-ти! 3. Нет воз - рас - та люб - ви,

G Am9

нет су - ме - рек люб - ви - серд - це ус - та - ло

D7 G B7 Em

быть от те - бя вда - ли! Снег

ста-нет го-лу-бым, G снег ста-нет мо-ло-дым, Am9 мы воз-вра-тим - ся

The first system of the musical score features a vocal line in G major with lyrics: "ста-нет го-лу-бым, снег ста-нет мо-ло-дым, мы воз-вра-тим - ся". The piano accompaniment consists of a right-hand part with chords and a left-hand part with a simple bass line. Chords G and Am9 are indicated above the vocal line.

D7 G E7
ксол - неч - ным дням бы - лым.

The second system continues the vocal line with lyrics: "ксол - неч - ным дням бы - лым.". The piano accompaniment continues with chords D7, G, and E7 indicated above the vocal line.

Привее:
Am Em
Вце-лом ми - ре я о - дин,

The third system is marked "Привее:" and features a vocal line with lyrics: "Вце-лом ми - ре я о - дин,.". The piano accompaniment continues with chords Am and Em indicated above the vocal line.

Am6 B7 Em
я са - мим со-бой су - дим.

The fourth system continues the vocal line with lyrics: "я са - мим со-бой су - дим.". The piano accompaniment continues with chords Am6, B7, and Em indicated above the vocal line.

Am7 D7 G Em

Я не смог лю-бовь спас - ти-

Am6 B7 Em

ты прос - ти ме-ня, прос - ти!

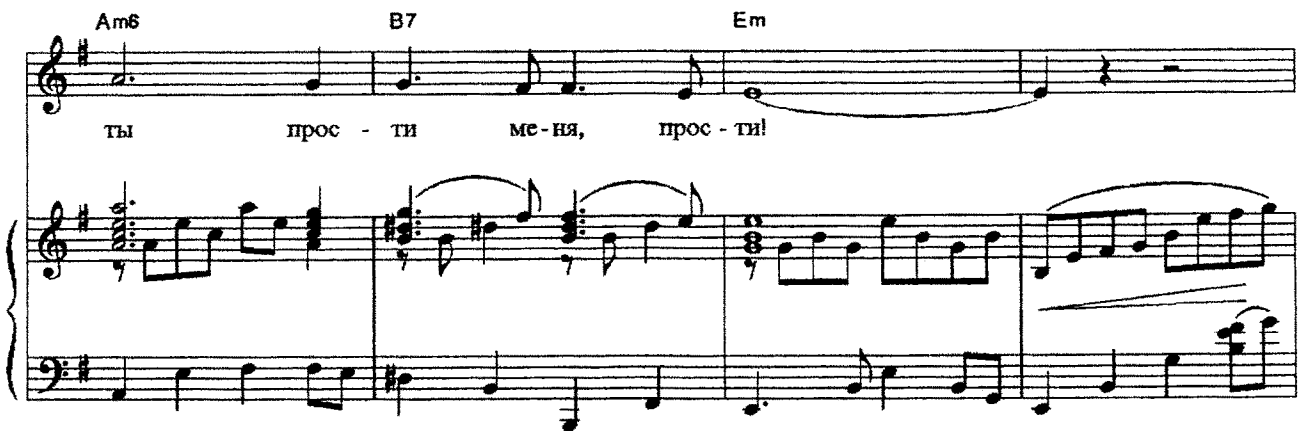

The second system continues the vocal line with lyrics "ты прос - ти ме-ня, прос - ти!". The piano accompaniment maintains the same rhythmic pattern. Chords are indicated as Am6, B7, and Em.

f Am7 D7 G Em

Я от тяж - ких снов прос - нусь,

Am6 B7 Em

я вер - нусь кте - бе, вер - нусь!

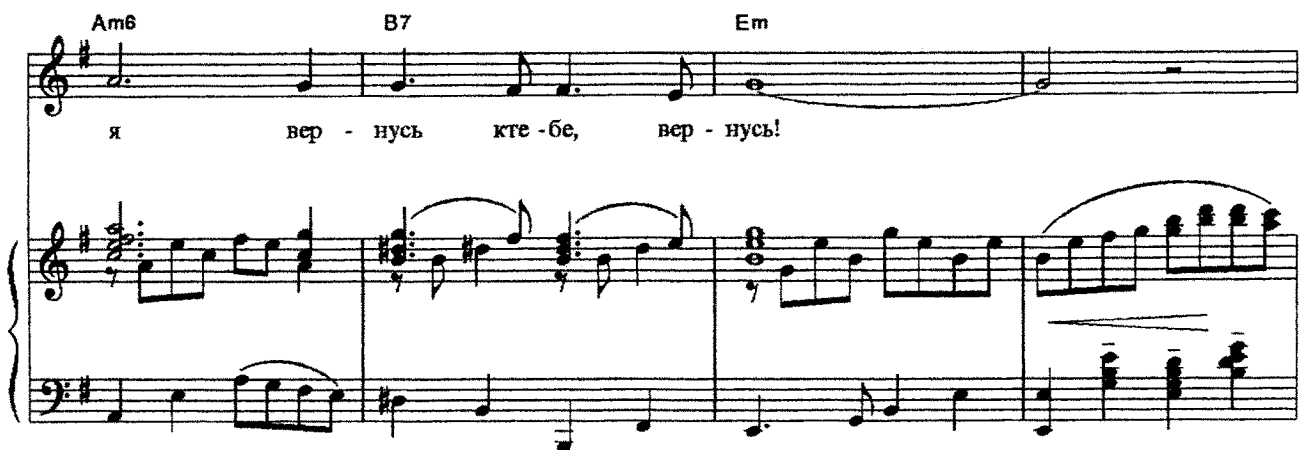

Am7 D7 G E7

Сквозь ог - ни и гро - зы, сквозь стек - ло и слё - зы -

Am6 B7 Em

я вер - нусь кте - бе, вер - нусь!

ff *Maestoso* Em/D Em/C Em/B

Нет солн - ца без те - бя! Нет пес - ни без те - бя!

Am9 F Maj11 E

Нет жи - зни без те - бя!

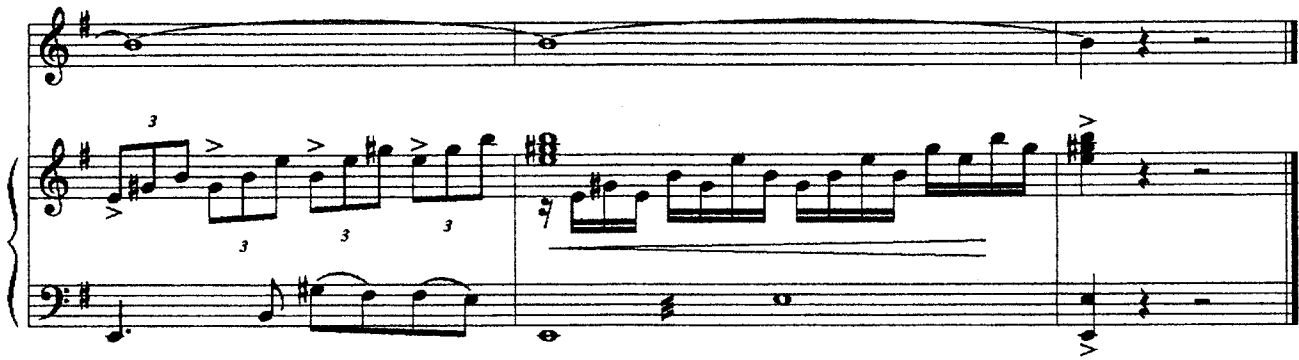

1. Нет солнца без тебя,
Нет песни без тебя,
В мире огромном нет без тебя тепла.
Свет юности моей,
Свет нежности твоей—
Только лишь отзвук музыки давних дней.

Припев:

В целом мире я один.
Я самим собой судим.
Я не смог любовь спасти—
Ты прости меня, прости!

2. Звёзд синие глаза,
Звёзд ясные глаза,
Первые встречи, первой любви гроза...
Зов памяти моей,
Зов звёздных витражей—
В сердце осталась музыка давних дней.

Припев.

3. Нет возраста любви,
Нет сумерек любви—
Сердце устало быть от тебя вдали!
Снег станет голубым,
Снег станет молодым,
Мы возвратимся ксолнечным дням былым.

Припев:

В целом мире я один.
Я самим собой судим.
Я не смог любовь спасти—
Ты прости меня, прости!
Я от тяжких снов проснусь,
Я вернусь к тебе, вернусь!
Сквозь огни и грозы,
Сквозь стекло и слёзы—
Я вернусь к тебе, вернусь!

Нет солнца без тебя!
Нет песни без тебя!
Нет жизни без тебя!